



注册执业章
REGISTERED WORKING STAMP

韶关市武江区西河镇人民政府

项目名称 PROJECT NAME
武江区西河镇下坑村乡村振兴和人居环境
整治项目二期

子项名称	ITEM NAME
运营中心	

图 名 DRAWING NAME
钢结构楼梯基础图、柱脚布置图

项目负责人 PROJECT MANAGER	马向前	马向前
--------------------------	-----	-----

专业负责人 DIVISION CHIEF	白 瑞	
-------------------------	-----	---

审核人 REVIEWED BY	李善谋	李善谋
--------------------	-----	-----

REVIEWED BY		
审定人 APPROVED BY	白 瑞	

APPROVED BY		
CHECKED BY 校对人	张 伟	张伟

CHECKED BY		
设计人	沈康锋	沈康锋

DESIGNED	设计人	沈康锋
制图人	沈康锋	沈康锋

工程编号 JOB NO.	26-C3700015
--------------	-------------

阶段 STATUS	施工图	专业 DISCIPLINE	建筑
--------------	-----	------------------	----

日期 DATE	图号 DR. NO.	JS-25
------------	---------------	-------

版权所有，不得复制、套用。
ALL RIGHTS RESERVED. DON'T COPIED, REPRODUCED.

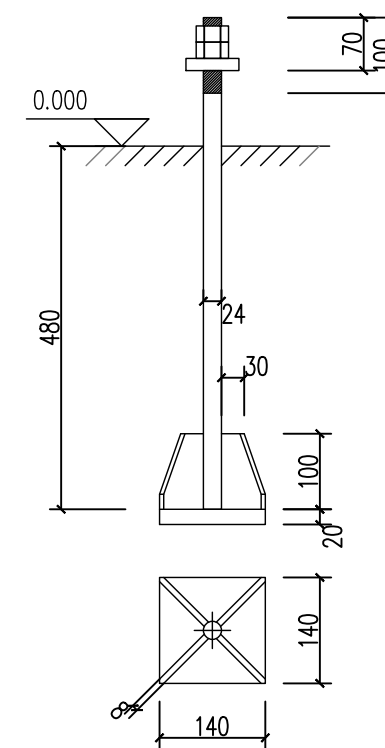
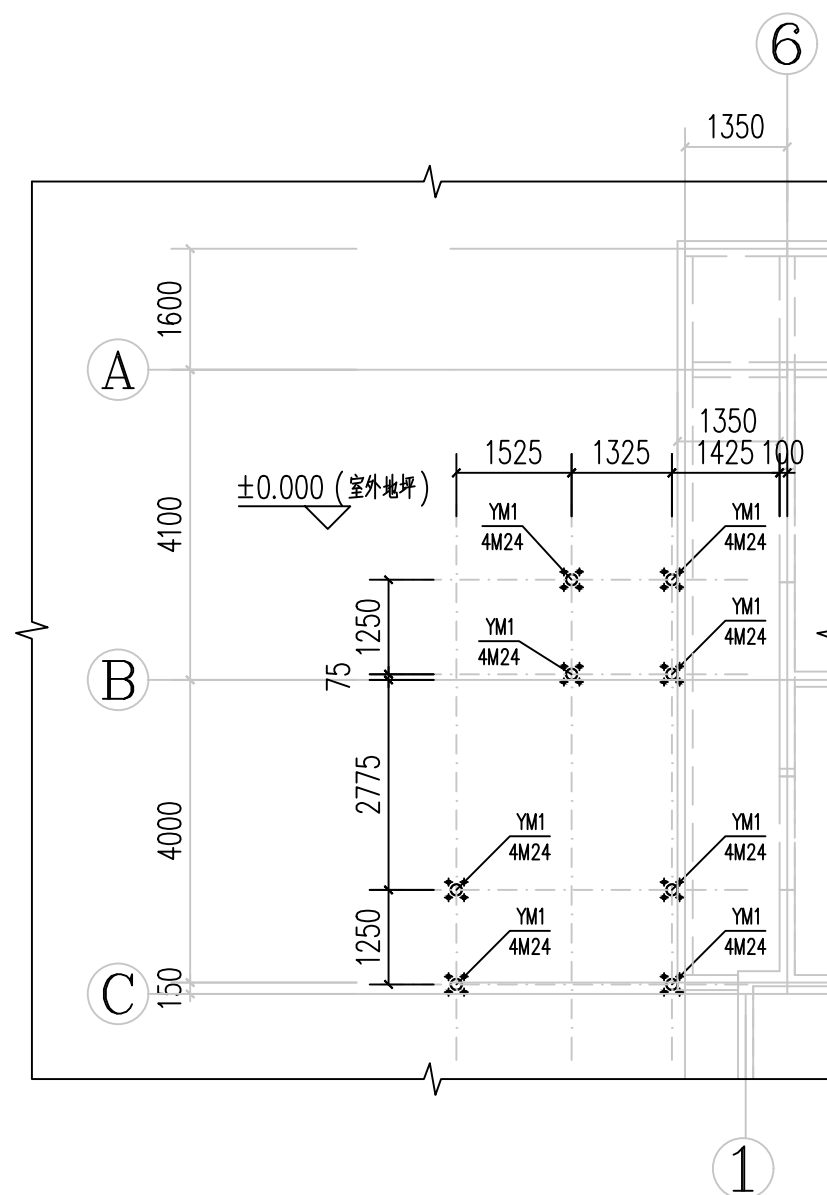

预埋件大样

钢结构楼梯基础平面布置图 1:100

钢结构楼梯柱脚锚栓平面布置图 1:100

独立基础附注：

- 1、本工程±0.000m相当于绝对标高为室外地坪。
- 2、本子项基础设计等级为丙级。未标注的基础为居中布置。
未标注的混凝土等级为C30，未标注的垫层为C20。
- 3、根据现场触探报告进行基础设计。
本子项采用独立基础，基础持力层选用粉质粘土层，
持力层承载力特征值 $f_{ak} \geq 160\text{KPa}$ ；
- 4、基础施工完成后应及时回填，基槽及地坪下回填土质量要求：
回填土采用素土或砂卵石分层夯实。其压实系数不得小于0.94。

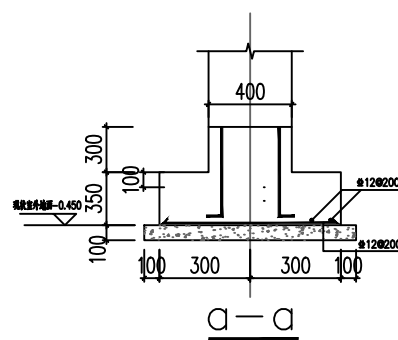
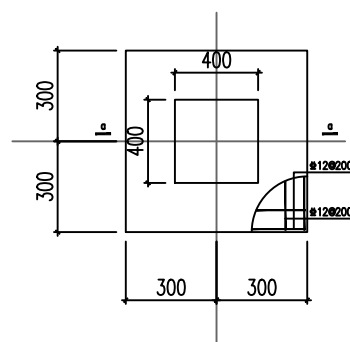

梯柱/梯梁基础

承载力要求160KPa

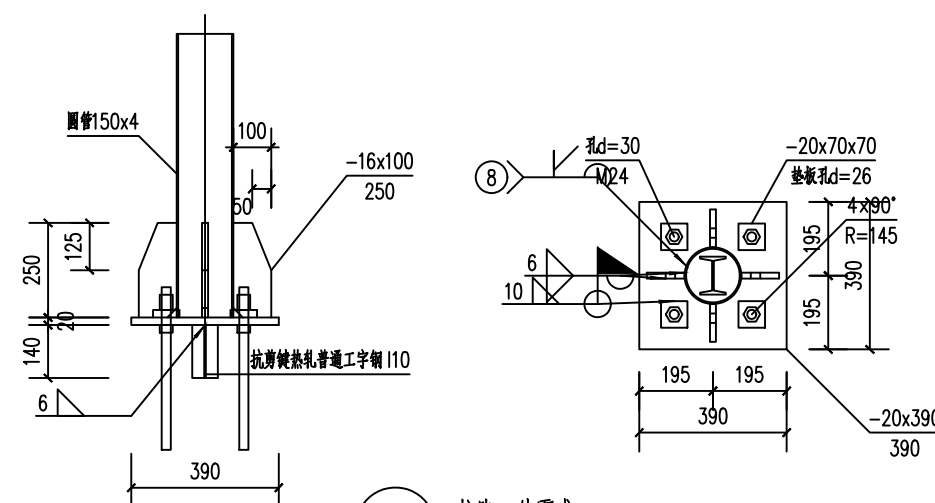

1 / 1 柱脚—外露式 1:20